

## فرم اطلاعات خدمت/زیرخدمت جهت ارائه روی پایگاه اطلاع رسانی دستگاه

|   |   |
|---|---|
| عنوان خدمت: تایید صلاحیت اشخاص حقوقی<br>شناسه خدمت 13011456000 ( این فیلد توسط سازمان اداری و استخدامی کشور ارائه شده است.)   |   |
| نوع خدمت: <input checked="" type="checkbox"/> خدمت به شهروندان (G2C) <input checked="" type="checkbox"/> خدمت به دیگر دستگاه های دولتی (G2G)  | و کار (G2B) <input checked="" type="checkbox"/> خدمت به کسب |
| 1- شرح خدمت: تایید صلاحیت آزمایشگاههای همکار<br>2- تایید صلاحیت شرکتهای بازرسی<br>3- تایید صلاحیت شرکتهای گواهی دهنده<br>4- تایید صلاحیت شرکتهای آموزشی همکار<br>5- تایید صلاحیت کارشناسان استاندارد<br>6- تایید صلاحیت مدیران کنترل کیفیت در واحدهای تولیدی  |   |
| مدارک مورد نیاز:<br>1- آگهی ثبت شرکت<br>2- آخرین تغییرات در روزنامه رسمی<br>3- اساسنامه<br>4- ارائه چارت سازمانی<br>5- ارسال یک نسخه از نظامنامه کیفیت<br>6- خط مشی<br>7- اهداف کلان<br>8- ارسال فهرست اصلی مدارک و مستندات<br>9- روش های اجرایی در استاندارد<br>10- دستورالعمل های بازرسی و چک لیست ها<br>11- بیمه نامه مسئولیت مدنی و حرفه ای<br>12- سوابق انجام آخرین دوره ممیزی داخلی و یک نمونه گزارش ممیزی داخلی تکمیل شده<br>13- سوابق انجام بازرسی مدیریت<br>14- برنامه کالیبراسیون تجهیزات<br>15- سوابق اقدامات اصلاحی و پیشگیرانه |   |
| یک ماه  | متوسط مدت زمان<br>ارایه خدمت:                               |
| (ساعات مراجعه متقاضی) 24 ساعت شبانه روز   | ساعات ارائه خدمت:   |
| ---   | تعداد بار<br>مراجعه حضوری                                   |
| شماره حساب (های) بانکی  | مبلغ (مبالغ)<br>هزینه ارایه                                 |

جزئیات خدمت

|   |   |                                     |
|---|---|-------------------------------------|
| <p>حساب شماره 2175449004003 بانک ملی ایران، شعبه استاندارد کرج (کد 2647) به نام "تمرکز وجوه درآمد حاصل از فعالیتهای نظام تایید صلاحیت</p> | <p><b>درخواست اعطا :</b></p> <ul style="list-style-type: none"> <li>- در مرحله ارسال درخواست اولیه<br/>3,584,000 ریال</li> <li>- در مرحله پذیرش درخواست و ارسال مدارک پس از پذیرش<br/>38,230,000 ریال</li> <li>- نفر روز ارزیابی ( به ازای هر نفر روز<br/>4,779,000 ریال ) در زمان تایید تیم ارزیابی و ارسال به مرکز</li> <li>- در مرحله تایید در کمیته تایید صلاحیت و اعلام نتیجه کمیته به متقاضی<br/>5,980,000 ریال</li> </ul>                                      | <p>خدمت (ریال) به خدمت گیرندگان</p> |
| <p>حساب شماره 2175449004003 بانک ملی ایران، شعبه استاندارد کرج (کد 2647) به نام "تمرکز وجوه درآمد حاصل از فعالیتهای نظام تایید صلاحیت</p> | <p><b>درخواست تجدید و افزایش دامنه</b></p> <ul style="list-style-type: none"> <li>- (کارمزد سالیانه ) برای هر کارمزد مبلغ<br/>11,950,000 ریال</li> <li>- در مرحله ارسال درخواست اولیه<br/>17,920,000 ریال</li> <li>- نفر روز ارزیابی ( به ازای هر نفر روز<br/>4,779,000 ریال ) - افزایش دامنه (23,893,000 ریال) در زمان تایید تیم ارزیابی و ارسال به مرکز</li> <li>- در مرحله تایید در کمیته تایید صلاحیت و اعلام نتیجه کمیته به متقاضی<br/>5,980,000 ریال</li> </ul> |                                     |

|  |   |  |
|--|---|--|
| <p>حساب شماره 2175449004003 بانک ملی ایران، شعبه استاندارد کرج (کد 2647) به نام "تمرکز وجوه درآمد حاصل از فعالیتهای نظام تایید صلاحیت"</p>   | <p>درخواست گسترش و مراقبتی</p> <ul style="list-style-type: none"> <li>- کارمزد سالیانه ( برای هر کارمزد مبلغ) 11,950,000 ٬٬</li> <li>- در مرحله ارسال درخواست اولیه 5,980,000 ٬٬</li> <li>- نفر روز ارزیابی ( به ازای هر نفر روز افزایش 4,779,000 ٬٬ ) -</li> <li>دامنه (23,893,000 ٬٬) در زمان تایید تیم ارزیابی و ارسال به مرکز</li> <li>- در مرحله تایید در کمیته تایید صلاحیت و اعلام نتیجه کمیته به متقاضی 5,980,000 ٬٬</li> </ul> |  |
| <p style="text-align: center;"> <input checked="" type="checkbox"/> اینترنتی (پیوند صفحه ارائه خدمت بصورت نماد کاربر را هدایت کند)         </p>  |   |  |
| <p style="text-align: center;"> <input type="checkbox"/> پست الکترونیک: (آدرس پست الکترونیک خدمت جهت پاسخگویی یا ارتباط با متقاضی)         </p>  |   |  |
| <p style="text-align: center;"> <input type="checkbox"/> تلفن گویا یا مرکز تماس: (در صورت وجود ارائه شماره مرکز تماس یا تلفن گویا با کلیک روی نماد نمایش داده شود)         </p>  |   |  |
| <p style="text-align: center;"> <input type="checkbox"/> تلفن همراه (پیوند دریافت برنامه کاربردی ارائه خدمت روی تلفن همراه)         </p>   |   |  |
| <p style="text-align: center;"> <input type="checkbox"/> پیام کوتاه (شماره سامانه پیامکی ارائه خدمت در صورت وجود با کلیک روی نماد نمایش داده شود)         </p>   |   |  |
| <p style="text-align: center;"> <input type="checkbox"/> دفاتر ارائه خدمت یا دفاتر پیشخوان خدمات (لیست یا پیوند آدرس دفاتر ارائه خدمت یا دفاتر پیشخوان ارائه خدمت)         </p>  |   |  |
| <p style="text-align: center;">           نحوه دسترسی به شکایت از خدمت:<br/>           لینک سامانه شکایات موجود در پورتال سازمان<br/> <a href="http://eform.isiri.gov.ir/Portal/home/?101020/%D8%B4%DA%A9%D8%A7%DB%8C%D8%A7%D8%AA-%D8%B1%D8%A7%D9%87%D9%86%D9%85%D8%A7%DB%8C-%D8%AB%D8%A8%D8%AA-%D8%B4%DA%A9%D8%A7%DB%8C%D8%AA">http://eform.isiri.gov.ir/Portal/home/?101020/%D8%B4%DA%A9%D8%A7%DB%8C%D8%A7%D8%AA-%D8%B1%D8%A7%D9%87%D9%86%D9%85%D8%A7%DB%8C-%D8%AB%D8%A8%D8%AA-%D8%B4%DA%A9%D8%A7%DB%8C%D8%AA</a> </p> |   |  |

نحوه دسترسی به خدمت

نمودار مراحل دریافت خدمت/ زیرخدمت (از دید متقاضی خدمت)

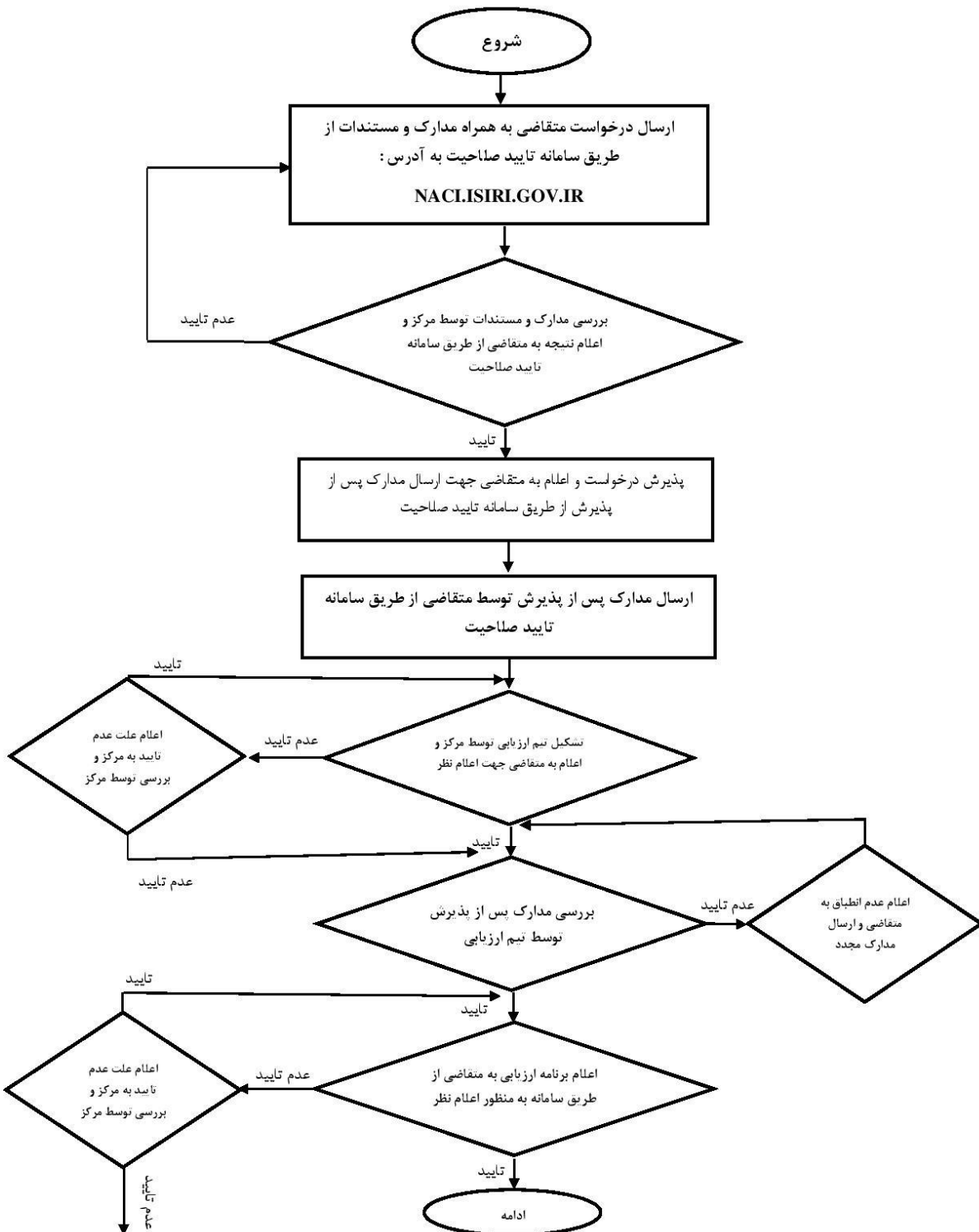

نمودار مراحل دریافت خدمت/زیرخدمت (از دید متقاضی خدمت)

